



แบบโครงการปรับปรุง ต่อเติม อาคารสำนักงาน ที่ทำการองค์การบริหารส่วนตำบลแพรวพวงนามแดง

หมู่ที่ 5 ตำบลแพรวพวงนามแดง
อำเภออัมพวา จังหวัดสมุทรสงคราม

แบบองค์การบริหารส่วนตำบลแพรวพวงนามแดง เลขที่ 001/2565

รายการประกอบแบบก่อสร้าง (ต่อ)

1. งานระดับ	+ 0.00 ระดับอ้างอิง ระดับอื่นๆ ให้ดูจากแบบก่อสร้าง ในกรณีแบบสถาปัตยกรรมไม่ตรงกัน ให้ปรึกษาผู้ออกแบบ		
2. งานฐานราก			
3. งานพื้น	- พื้นภายในอาคารประเภทปูกระเบื้องเคลือบขนาด 0.30 x 0.30 ม. พร้อมร่องกระเบื้อง - ติดตั้งฝ้าห้องเพื่อเสียงกั้นที่กำหนดให้ - ฝ้าห้อง PVC ขนาด 1" ระบายน้ำร่องบริเวณฝ้าตามจุดที่กำหนดให้ ลักษณะวางพื้นผิวตามที่กำหนดไว้ในแบบ ดังต่อไปนี้		
4. งานผนัง			
5. งานฝ้าเพดาน			
6. งานหลังคา	- ติดตั้ง งบประมาณเสนอราคาของที่จะขายน้ำสแตนเลส ความยาว 35.79 ม. พร้อมอุปกรณ์ยึดติดตั้ง ระบายน้ำ และ ฝ้าป้องกัน	10. งานประปา	
7. งานสี			
8. งานสุขภัณฑ์		11. รายละเอียด สุขภัณฑ์ห้องน้ำ	
9. งานไฟฟ้า			
หมายเหตุ			



โครงการปรับปรุง ดอเดิม อาคารสำนักงานที่ทำการ
องค์การบริหารส่วนตำบลพรหมามแดง

สถานที่ก่อสร้าง
อบต.พรหมามแดง หมู่ที่ ๖
ต.พรหมามแดง

เขียนแบบ
(นายชานนท์ ปริญญา)
นายช่างโยธา อบต.พรหมามแดง

วิศวกร (.....)
นายศักดิ์ระพี พูลสวัสดิ์
ส.บ.13198

ตรวจ
(นายวิชาญ วัฒนศิริ)
นายวิชาญ วัฒนศิริ วิศวกร

เห็นชอบ
(นายวิชาญ วัฒนศิริ)
นายวิชาญ วัฒนศิริ วิศวกร

อนุมัติ
(นายวิชาญ วัฒนศิริ)
นายวิชาญ วัฒนศิริ วิศวกร

DRAWING TITLE
ชื่อแบบ หมายประกอบแบบ 2
แบบเลขที่ 001 / 2565
DRAWING No. 347 5 / 6
DATE..... 24

ระยะเวลาแบบกำหนดโดยเป็นตัวเลข
ห้ามวัดระยะเวลาแบบ



โครงการปรับปรุง ต่อเติม อาคาร
สำนักงานที่ทำการ
องค์การบริหาร
ส่วนตำบลแพทพูนามแดง

สถานที่ก่อสร้าง

อบต.แพทพูนามแดง หมู่ที่ 5
ต.แพทพูนามแดง

เขียนแบบ

(นายชานนท์ ปุณฺณกิจ)
นายช่างโยธา อบต.แพทพูนามแดง

วิศวกร

(นายศักดิ์ระพี บุตรสวัสดิ์)
ธ.บ. 13198

ตรวจ

(นายสุวิทย์ วัฒนศิริ)
นายช่างโยธา อบต.แพทพูนามแดง

เห็นชอบ

(นายวิฑูรย์ วัฒนศิริ)
ปลัด อบต.แพทพูนามแดง

อนุมัติ

(นายกวีป อนุมัติ)
นายก อบต.แพทพูนามแดง

DRAWING TITLE
ชื่อแบบ สิ่งปลูกสร้าง

แบบเลขที่ 0012565

DRAWING No. ART 4/16

DATE

.....

ระบุในแบบกำหนดโดยเป็นตัวเลข
ห้ามวัดระยะจากแบบ

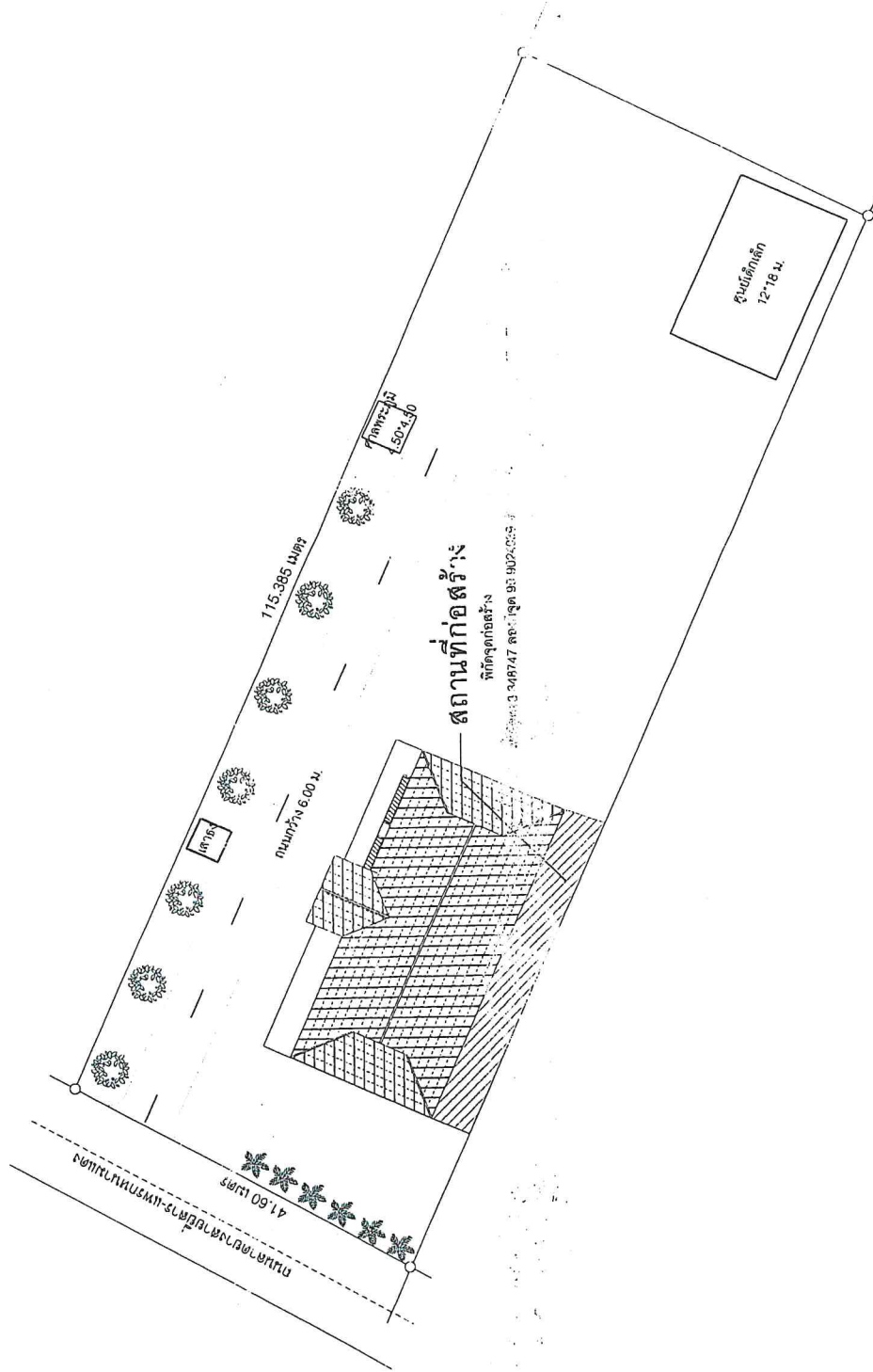

ผังบริเวณ

Scale 1:500



โครงการปรับปรุง ต่อเติม อาคาร
สำนักงานที่ทำการ
องค์การบริหาร
ส่วนตำบลพรหมนามแดง

สถานที่ก่อสร้าง

อบต. พรหมนามแดง หมู่ที่ 5
ต.พรหมนามแดง

เขียนแบบ

(นายชานนท์ ปิ่นวิบูลย์)
นายช่างโยธา อบต.พรหมนามแดง

วิศวกร

(นายศักดิ์ระพี พูลสวัสดิ์)
นายศักดิ์ระพี พูลสวัสดิ์
ธ.ย. 13198

ตรวจ

(นายศักดิ์ ระวี ทัศ)
นายศักดิ์ ระวี ทัศ
ธ.ย. 13198

แก้ไข

(นายพิเชษฐ อึ้งท้าวสุริย)
ปรีดี อดต.พรหมนามแดง

อนุมัติ

(นายทศิณี อนุศิริ)
นายก อบต.พรหมนามแดง

DRAWING TITLE
ชื่อแบบ
แปลร่าง

แบบเลขที่ 001 / 2565

DRAWING No. 5HT 5/6

DATE

รายละเอียดโดยเป็นตัวเลข
ห้ามวัดระยะจากแบบ

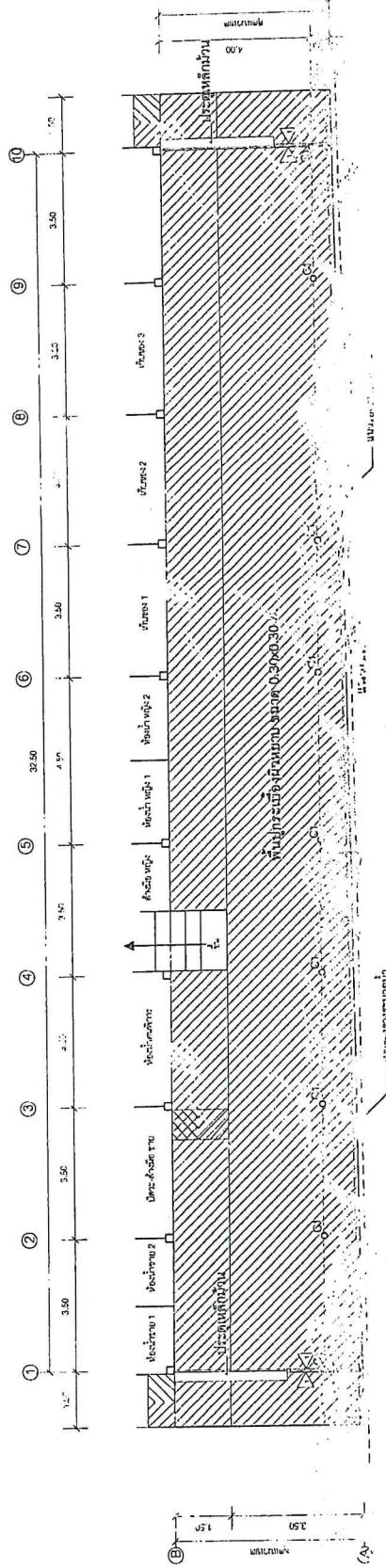

รายละเอียดโครงการ

1. ปลูกมะม่วงกิ่งตอนกิ่งบริเวณขอบ ขนาด 0.30x0.30 ม. พร้อมวางระบายนํ้า พื้นพื้นที่ไม่น้อยกว่า 170 ตร.ม.
2. ติดตั้งนํ้าท่อนเหล็ก ขนาด 4" จำนวน 12 ชุด ตามจุดที่กำหนด
3. ติดตั้งท่อ PVC. ขนาด 1" รับนํ้าทิ้งเครื่องปรับอากาศ จำนวน 5 จุด ตามจุดที่กำหนด



แปลร่าง
มาตราส่วน 1:100



โครงการปรับปรุง ต่อเติม อาคารสำนักงานที่ทำการส่วนตำบลแพทริกานามแดง
สถานที่ก่อสร้าง อบต.แพทริกานามแดง หมู่ที่ 5 ต.แพทริกานามแดง
เขียนแบบ (นายอานนท์ อนุวัฒน์) นายช่างโยธา อบต.แพทริกานามแดง
วิศวกร (นายศักดิ์สิทธิ์ พูลสวัสดิ์) สถ. 13198
ตรวจ (นายพรชัย วัฒน) นายช่างโยธา อบต.แพทริกานามแดง
เห็นชอบ (นายสมิทธิ์ ฐิตะจรัส) ปลัด อบต.แพทริกานามแดง
อนุมัติ (นายทวี อนุสิทธิ์) นายก อบต.แพทริกานามแดง
DRAWING TITLE ชื่อแบบ แปลนหลังคา
แบบเลขที่ 001 / 2565
DRAWING No. HT 6/6
DATE
ระยะในแบบกำหนดโดยเป็นตัวเลข ห้าม้วัดระยะจากแบบ

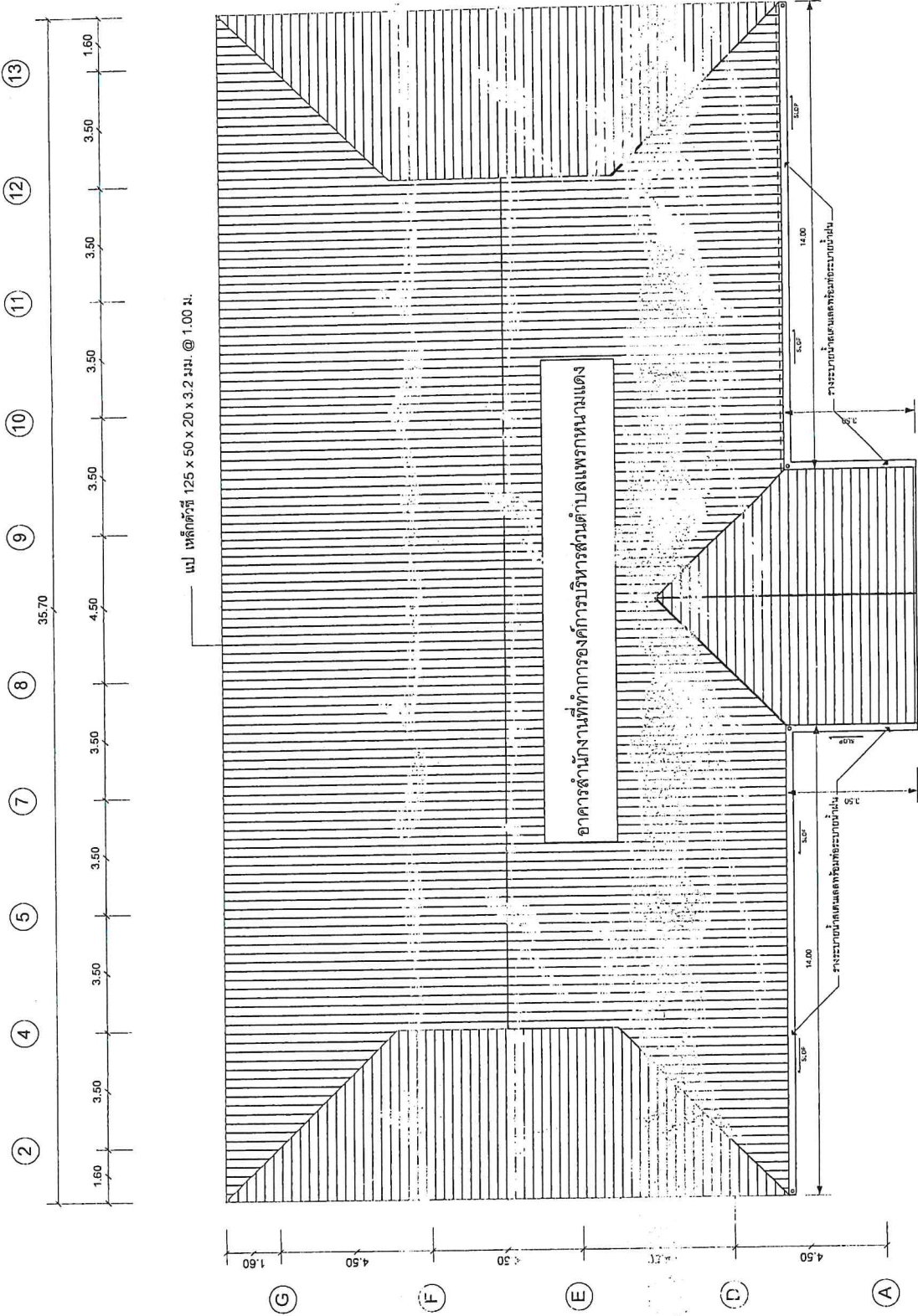

- รายละเอียดโครงการ
1. คิดตั้งวางน้ำหนักบนเสา ขนาด 6" ความยาวรวมไม่น้อยกว่า 35.00 ม.
 2. คิดตั้งวางน้ำหนักบนเสา ขนาด 3" ความยาวรวมไม่น้อยกว่า 30.00 ม.

แปลนโครงสร้าง
Scale 1:125



แบบมาตรฐาน
ป้ายโครงการ และป้าย
ประชาสัมพันธ์
โครงการ

ชื่อแบบ
(นายชวรงค์ อุดมพรหมานแดง)

ตรวจสอบ
(นายชวรงค์ อุดมพรหมานแดง)

ตรวจสอบ
(นายชวรงค์ อุดมพรหมานแดง)

เห็นชอบ
(นายชวรงค์ อุดมพรหมานแดง)

อนุมัติ
(นายชวรงค์ อุดมพรหมานแดง)

อนุมัติ
(นายชวรงค์ อุดมพรหมานแดง)

แบบเลขที่ 007 / 2560

DRAWING No. 1 / 2

ระบุในแบบที่ผูกติดเป็นตัวเลข
จำนวนตัวระบุจากแบบ



ตัวอย่าง ตรา อปต.

หมายเหตุ
ข้อความตามที่กำหนดในสัญญาจ้าง

นายศักดิ์ระพี พูลศักดิ์
ศบ.13198

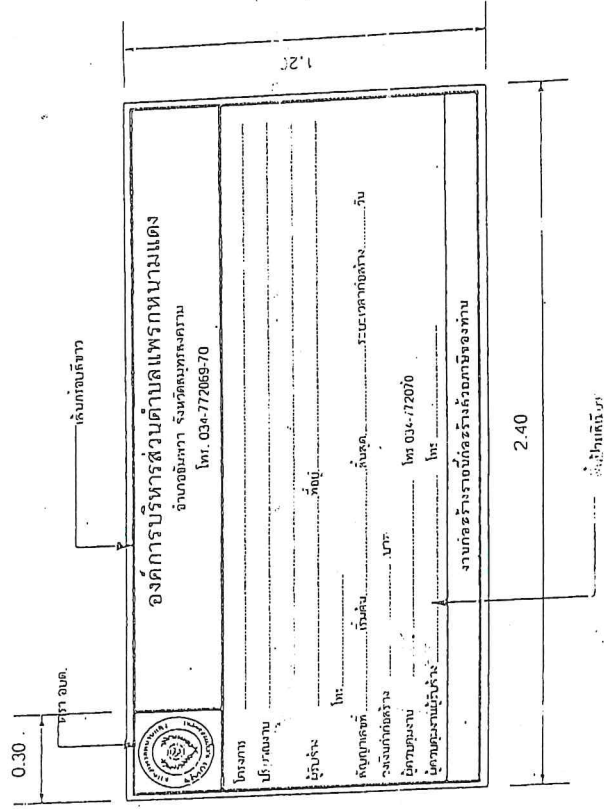

แบบป้ายโครงการ

แบบมาตรฐานป้ายโครงการ

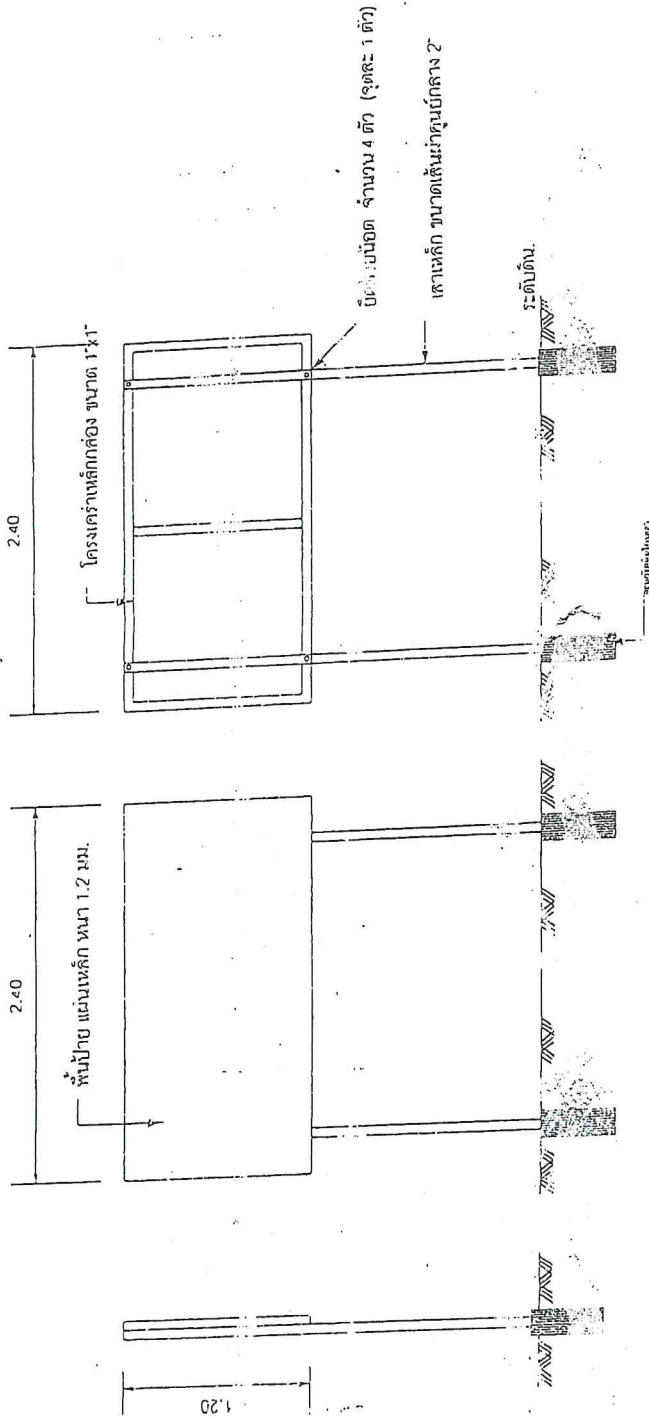

รูปด้านข้าง 1/20

รูปด้านหน้า 1/20

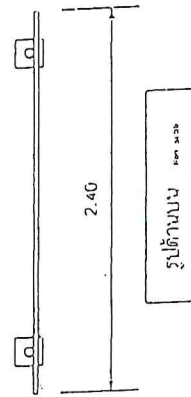

รูปด้านบน 1/20

- รายละเอียดประกอบ
1. เสา ป้าย (ป้าย) ใช้เหล็กปั๊ม (สีส้ม) อ่างข้อ 2 ครั้ง
 2. โครงคร่าวเหล็กคอง นำไปทาสีกับสีอะครีลิก 2 ครั้ง
 3. เสาเหล็ก ขนาด 2.3 มม.
 4. กอนกรีตฐานคอนกรีต
 5. ฐานที่ติดตั้งป้ายให้ยึดติดตามแบบที่แนบมา หรือผู้ควบคุมงานกำหนด
 6. มิติเป็นเมตร นอกนั้นก็ระบุเป็นข้อข้างอื่น

นายศักดิ์ระพี พุฒวิสิทธิ์

ธ.บ.13198

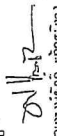
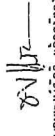
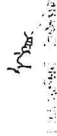
	
แบบมาตรฐาน ป้ายโครงการ และป้าย ประชาสัมพันธ์ โครงการ	
เรือนแบบ	 นายทรงศักดิ์ พันธ์วิชา ผอ.กองงานออกแบบและพัฒนาเมือง
๓๓๖	 นายทรงศักดิ์ พันธ์วิชา ผอ.กองงานออกแบบและพัฒนาเมือง
อนุมัติ	 นาย อ.ศ. วรรณพงษ์ (นายทวีป อึ้งวิ)
(นายทวีป อึ้งวิ) นายท.นค.นค.นค.นค.นค.นค.	(นายทวีป อึ้งวิ) นายท.นค.นค.นค.นค.นค.นค.
007 / 2560	007 / 2560
001	2 / 2
ระบุในแบบกำหนดโดยเป็นตัวเลข จำนวนตัวละระยะจากแบบ	

